

岭南大学韩语教育院

岭南大学韩语教育院成立于2002年,在持有1级到2级对外韩语教师资格证的教师的教导下,现在来自全世界的很多学生在岭南大学韩语教育院学习韩语。一学期为10周,一年设有四个学期,一学期共有200学时的韩语课。

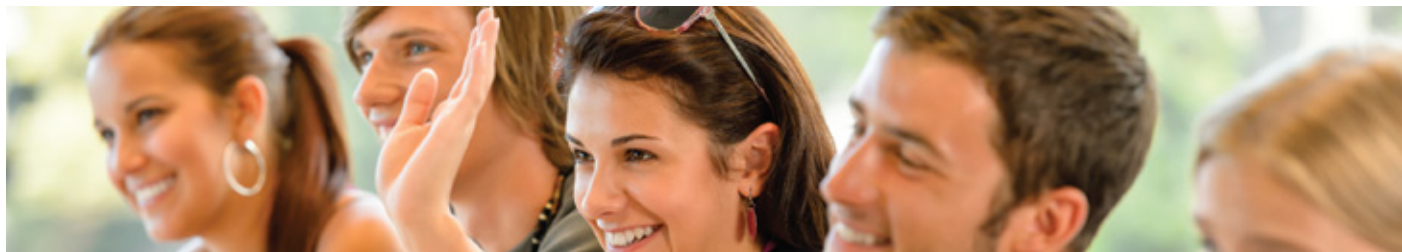

2023 年报名与上课时间

	报名截止时间	上课时间(10周的课程)
春季学期	国外: 2023. 02. 10. 韩国: 2023. 02. 24.	2023. 03. 06. ~ 2023. 05. 15.
夏季学期	国外: 2023. 05. 12. 韩国: 2023. 05. 26.	2023. 06. 05. ~ 2023. 08. 14.
秋季学期	国外: 2023. 08. 07. 韩国: 2023. 08. 25.	2023. 09. 04. ~ 2023. 11. 16.
冬季学期	国外: 2023. 11. 10. 韩国: 2023. 11. 25.	2023. 12. 04. ~ 2024. 02. 16.

课程表: 上午班(09:00-12:50)/下午班(13:30-17:20)

时间	星期一	星期二	星期三	星期四	星期五
上午班 09:00 - 09:50 下午班 13:30 - 14:20	阅读	综合课	阅读	综合课	阅读
上午班 10:00 - 10:50 下午班 14:30 - 15:20	写作	综合课	写作	综合课	写作
上午班 11:00 - 11:50 下午班 15:30 - 16:20	会话	会话	会话	会话	会话
上午班 12:00 - 12:50 下午班 16:30 - 17:20	听力	阅读/写作	听力	阅读/写作	听力

留学生活动项目

- Language Exchange Program (LEP)
 - 由两名韩语教育院学生和两名韩国学生(本科/研究生)组成,一个小组共四人。
 - 每周定期学习三个小时,共十周,30学时。(文化交流,语言交流)
- 每学期实施韩国文化体验项目

申请及入学程序

提交入学材料 > 材料审核 > 合格者公布 > 缴纳学费 >
发放录取通知书(签证有关材料) > 入境(安排宿舍) > 新生培训 > 开学

※ 关于签证,将另行通知。

提交材料

D-4 签证以及岭南大学审核用所需材料	
1. 岭南大学韩语教育院入学志愿表	* 职业技术高中毕业生:可在本人所在地的省教育厅开具学历认证(需公证翻译并且双认证)
2. 自我介绍书及学习计划书(韩语)	7. 本人护照复印件
3. 缴纳学费计划书	8. 近期三个月内更新的全家人户口本复印件
4. 正规高中或中专以上毕业证复印件	9. 亲属关系英文公证复印件 (全家人户口不在一起时,需要办理)
5. 正规高中或中专全年级成绩单复印件 (英文版盖学校公章即可,中文版需翻译公证)	* 没有另行表示的材料,可以提交中文版本
6. 教育部学历认证报告(英文)	10. 父母在职收入证明
* 一般高中毕业生:可在学信网开具学历认证	11. 相当于9000美金的银行存款证明(6个月以上)

学费及住宿费

内容	三个月(一个学期)费用		
报名费	50,000 韩元		
学费	1,300,000 韩元		
宿舍	住宿费(两人间)	630,000 韩元	宿舍设施:厨房,洗衣机,冰箱,空调,免费上网,洗手间,公用饮水机。
	押金	150,000 韩元	
合计	2,130,000 韩元		

银行信息

银行 (Bank)	大邱银行	DAEGUBANK
	地址 (Address)	118, 2-Ga, Susung-dong, Susung-gu, Daegu 706-712, Republic of Korea
收款人 (Remittee)	岭南大学校长	Yeungnam University
	地址 (Address)	280 Daehak-ro, Gyeongsan, Gyeongbuk 712-749, Republic of Korea
银行信息 (Account#)	9100011272346	
银行编号 (SwiftCode)	DAEBKR22	

※ 汇款时必须以本人名义汇款。

关于学费退款

退款原因 发生时期	退款金额
开学前	全额退款
开学后	按照规定金额退款

※ 办理退学后语言签证(D4)将自动取消。

新生接机及其它服务

- 接机服务:到达大邱机场或东大邱站时提供接机服务。
- 其它服务:介绍学校周边设施及其它生活方面信息

咨询

- 地址: 38541 韩国庆北庆山市大学路280号 岭南大学韩语教育院
- Tel: +82-53-810-7888(中文) +82-53-810-7889(英语) +82-53-810-7882(越南语)
- E-mail: kli@ynu.ac.kr Website: kli.yu.ac.kr